

icbeu
MANAUS

Informativo de Avaliações

📍 Unidades Centro & Manauara.

2024

2° SEMESTRE

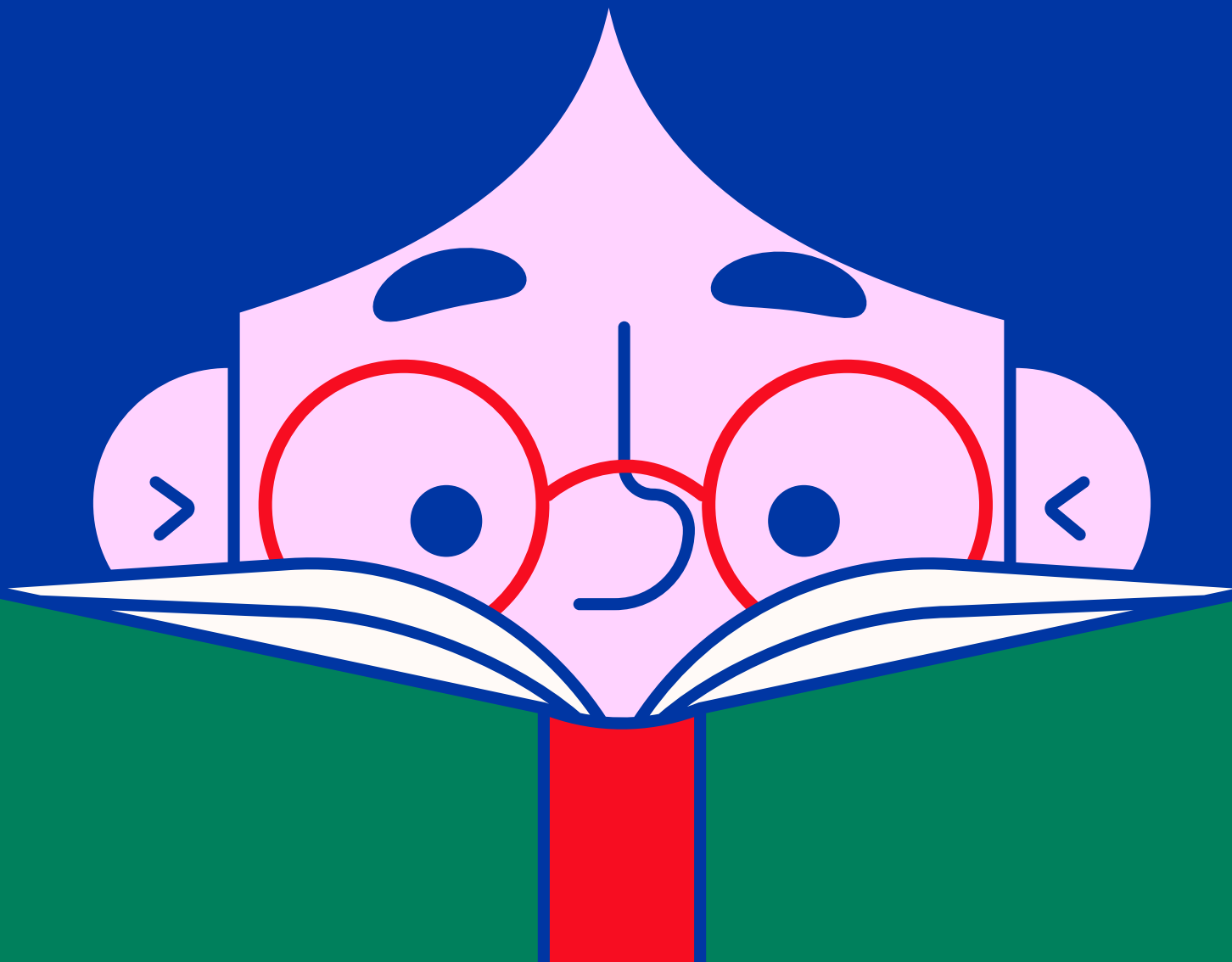

Cronograma das avaliações

A tabela abaixo contém todas as datas das avaliações orais e escritas de todos os níveis. Procure sua data pelos dias da semana/nível em que você estuda.

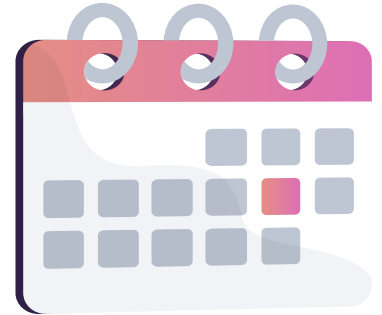

Unidades Centro & Manauara

Segundas/Quartas - (turmas)



KIDS STARTER

04/09 – PROJECT 1
30/09 – PLATFORM CHECK
02/10 – PROJECT 2
07/10 – ORAL GRADE 2
06/11 – PROJECT 3
04/12 – PLATFORM CHECK
09/12 – FINAL CHECKOUT*
11/12 – ORAL GRADE 4

*Não há segunda chamada para os projetos, somente para o final checkout.

KIDS 1A, 1B, 2A & 2B

21/08 – WW 1*
26/08 – ORAL PROJECT 1
16/09 – WW 2*
18/09 – ORAL PROJECT 2
09/10 – PLATFORM CHECK
14/10 – TEST 1
16/10 – ORAL GRADE 2
06/11 – WW 3*
11/11 – ORAL PROJECT 3
04/12 – PLATFORM CHECK
09/12 – TEST 2
11/12 – ORAL GRADE 4

*WW – writing workshop – não há segunda chamada.

JUNIOR STARTER BI JUNIOR STARTER

11/09 – WW 1
16/09 – ORAL PRESENTATION 1
16/10 – PLATFORM CHECK
21/10 – WW 2
23/10 – ORAL GRADE 2
13/11 – WW 3
04/12 – PLATFORM CHECK
09/12 – FINAL CHECKOUT
11/12 – ORAL GRADE 4

JUNIOR 1A, 1B, 2A, 2B, 3A, 3B, 4A & 4B - BI JR 1A

04/09 – WW 1*
09/09 – PROJECT PLANNING 1
11/09 – ORAL PRESENTATION 1
25/09 – PLATFORM CHECK
30/09 – WW 2*
02/10 – TEST 1
07/10 – ORAL GRADE 2
06/11 – WW 3*
11/11 – PROJECT PLANNING 2
13/11 – ORAL PRESENTATION 2
04/12 – PLATFORM CHECK
09/12 – TEST 2
11/12 – ORAL GRADE 4

*WW – writing workshop – não há segunda chamada.

ESSENTIAL STARTER BI ESSENTIAL STARTER

16/09 – PLATFORM CHECK
18/09 – PROJECT PLANNING
23/09 – ORAL PRESENTATION
25/09 – QUIZ 1
23/10 – PLATFORM CHECK
28/10 – QUIZ 2
30/10 – ORAL GRADE 2
04/12 – PLATFORM CHECK
09/12 – FINAL CHECKOUT
11/12 – ORAL GRADE 4

ESSENTIAL 1A, 1B, 2A & 2B BI ESSENTIAL 1A INDEPENDENT 3A, 3B, 4A & 4B EXPERT 5A, 5B, 6A & 6B

25/09 – PLATFORM CHECK
30/09 – WRITING MID TERM
02/10 – ORAL MID TERM
04/11 – ESSAY WRITING*
06/11 – PROJECT PLANNING
11/11 – ESSAY FINAL*
13/11 – ORAL PRESENTATION
04/12 – PLATFORM CHECK
09/12 – FINAL WRITTEN
11/12 – FINAL ORAL

*O essay writing requer segunda chamada. Não existe segunda chamada para o essay final.

Cronograma das avaliações

A tabela abaixo contém todas as datas das avaliações orais e escritas de todos os níveis. Procure sua data pelos dias da semana/nível em que você estuda.



Unidades Centro & Manauara



Terças/Quintas - (turmas)

KIDS STARTER

10/09 – PROJECT 1
03/10 – PLATFORM CHECK
08/10 – PROJECT 2
10/10 – ORAL GRADE 2
12/11 – PROJECT 3
05/12 – PLATFORM CHECK
10/12 – FINAL CHECKOUT*
12/12 – ORAL GRADE 4

*Não há segunda chamada para os projetos, somente para o final checkout.

KIDS 1A, 1B, 2A & 2B

22/08 – WW 1*
27/08 – ORAL PROJECT 1
19/09 – WW 2*
24/09 – ORAL PROJECT 2
10/10 – PLATFORM CHECK
15/10 – TEST 1
17/10 – ORAL GRADE 2
12/11 – WW 3*
14/11 – ORAL PROJECT 3
05/12 – PLATFORM CHECK
10/12 – TEST 2
12/12 – ORAL GRADE 4

*WW – writing workshop – não há segunda chamada.

JUNIOR STARTER BI JUNIOR STARTER

12/09 – WW 1
17/09 – ORAL PRESENTATION 1
17/10 – PLATFORM CHECK
22/10 – WW 2
29/10 – ORAL GRADE 2
19/11 – WW 3
05/12 – PLATFORM CHECK
10/12 – FINAL CHECKOUT
12/12 – ORAL GRADE 4

JUNIOR 1A, 1B, BI JR 1A 2A, 2B, 3A, 3B, 4A & 4B

10/09 – WW 1*
12/09 – PROJECT PLANNING 1
17/09 – ORAL PRESENTATION 1
01/10 – PLATFORM CHECK
03/10 – WW 2*
08/10 – TEST 1
10/10 – ORAL GRADE 2
14/11 – WW 3*
19/11 – PROJECT PLANNING 2
21/11 – ORAL PRESENTATION 2
05/12 – PLATFORM CHECK
10/12 – TEST 2
12/12 – ORAL GRADE 4

*WW – writing workshop – não há segunda chamada.

ESSENTIAL STARTER BI ESSENTIAL STARTER

19/09 PLATFORM CHECK
24/09 – PROJECT PLANNING
26/09 – ORAL PRESENTATION
01/10 – QUIZ 1
31/10 – PLATFORM CHECK
05/11 – QUIZ 2
07/11 – ORAL GRADE 2
05/12 – PLATFORM CHECK
10/12 – FINAL CHECKOUT
12/12 – ORAL GRADE 4

ESSENTIAL 1A, 1B, 2A & 2B BI ESSENTIAL 1A INDEPENDENT 3A, 3B, 4A & 4B EXPERT 5A, 5B, 6A & 6B

01/10 – PLATFORM CHECK
03/10 – WRITING MID TERM
08/10 – ORAL MID TERM
12/11 – ESSAY WRITING*
14/11 – PROJECT PLANNING
19/11 – ESSAY FINAL*
21/11 – ORAL PRESENTATION
05/12 – PLATFORM CHECK
10/12 – FINAL WRITTEN
12/12 – FINAL ORAL

*O essay writing requer segunda chamada. não existe segunda chamada para o essay final.

Cronograma das avaliações

A tabela abaixo contém todas as datas das avaliações orais e escritas de todos os níveis. Procure sua data pelos dias da semana/nível em que você estuda.

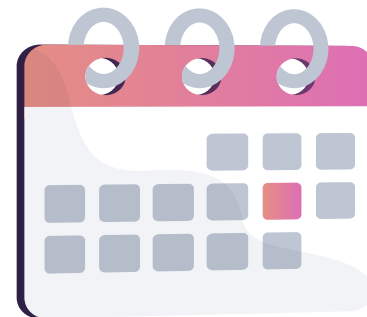

Unidades Centro & Manauara

Quarta-Feira - (turmas)



KIDS STARTER

04/09 – PROJECT 1
25/09 – PLATFORM CHECK
02/10 – PROJECT 2
02/10 – ORAL GRADE 2
30/10 – PROJECT 3
04/12 – PLATFORM CHECK
11/12 – FINAL CHECKOUT*
11/12 – ORAL GRADE 4

*Não há segunda chamada para os projetos, somente para o final checkout

KIDS 1A, 1B, 2A & 2B

21/08 – WW 1*
28/08 – ORAL PROJECT 1
18/09 – WW 2*
18/09 – ORAL PROJECT 2
09/10 – PLATFORM CHECK
16/10 – TEST 1
16/10 – ORAL GRADE 2
06/11 – WW 3*
06/11 – ORAL PROJECT 3
04/12 – PLATFORM CHECK
11/12 – TEST 2
11/12 – ORAL GRADE 4

*WW – writing workshop – não há segunda chamada.

JUNIOR STARTER BI JUNIOR STARTER

11/09 – WW 1
11/09 – ORAL PRESENTATION 1
16/10 – PLATFORM CHECK
16/10 – WW 2
23/10 – ORAL GRADE 2
13/11 – WW 3
04/12 – PLATFORM CHECK
11/12 – FINAL CHECKOUT
11/12 – ORAL GRADE 4

*Segunda chamada para alunos BI, consulte o professor.

JUNIOR 1A, 1B, BI JR 1A 2A, 2B, 3A, 3B, 4A & 4B

04/09 – WW 1*
04/09 – PROJECT PLANNING 1
11/09 – ORAL PRESENTATION 1
25/09 – PLATFORM CHECK
25/09 – WW 2*
02/10 – TEST 1
02/10 – ORAL GRADE 2
06/11 – PROJECT PLANNING 2
13/11 – ORAL PRESENTATION 2
13/11 – WW 3*
04/12 – PLATFORM CHECK
11/12 – TEST 2
11/12 – ORAL GRADE 4

*WW – writing workshop – não há segunda chamada.

ESSENTIAL STARTER BI ESSENTIAL STARTER

18/09 – PLATFORM CHECK
18/09 – PROJECT PLANNING
25/09 – ORAL PRESENTATION
25/09 – QUIZ 1
23/10 – PLATFORM CHECK
30/10 – QUIZ 2
30/10 – ORAL GRADE 2
04/12 – PLATFORM CHECK
11/12 – FINAL CHECKOUT
11/12 – ORAL GRADE 4

ESSENTIAL 1A, 1B, 2A & 2B BI ESSENTIAL 1A INDEPENDENT 3A, 3B, 4A & 4B EXPERT 5A, 5B, 6A & 6B

25/09 – PLATFORM CHECK
02/10 – WRITING MID TERM
02/10 – ORAL MID TERM
06/11 – ESSAY WRITING*
06/11 – PROJECT PLANNING
13/11 – ESSAY FINAL*
13/11 – ORAL PRESENTATION
04/12 – PLATFORM CHECK
11/12 – FINAL WRITTEN
11/12 – FINAL ORAL

*O essay writing requer segunda chamada. não existe segunda chamada para o essay final.

Cronograma das avaliações

A tabela abaixo contém todas as datas das avaliações orais e escritas de todos os níveis. Procure sua data pelos dias da semana/nível em que você estuda.

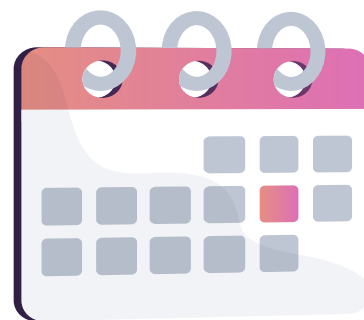

Unidades Centro & Manauara

Sexta-Feira - (turmas)



KIDS STARTER

30/08 – PROJECT 1
27/09 – PLATFORM CHECK
04/10 – PROJECT 2
04/10 – ORAL GRADE 2
01/11 – PROJECT 3
06/12 – PLATFORM CHECK
13/12 – FINAL CHECKOUT*
13/12 – ORAL GRADE 4

*Não há segunda chamada para os projetos, somente para o final checkout

KIDS IA, IB, 2A & 2B

16/08 – WW 1*
23/08 – ORAL PROJECT 1
20/09 – WW 2*
20/09 – ORAL PROJECT 2
11/10 – PLATFORM CHECK
18/10 – TEST 1
18/10 – ORAL GRADE 2
08/11 – WW 3*
08/11 – ORAL PROJECT 3
06/12 – PLATFORM CHECK
13/12 – TEST 2
13/12 – ORAL GRADE 4

*WW – writing workshop – não há segunda chamada.

JUNIOR STARTER BI JUNIOR STARTER

13/09 – WW 1
13/09 – ORAL PRESENTATION 1
18/10 – PLATFORM CHECK
18/10 – WW 2
25/10 – ORAL GRADE 2
22/11 – WW 3
06/12 – PLATFORM CHECK
13/12 – FINAL CHECKOUT
13/12 – ORAL GRADE 4

JUNIOR IA, IB, BI JR IA 2A, 2B, 3A, 3B, 4A & 4B

30/08 – WW 1*
30/08 – PROJECT PLANNING 1
13/09 – ORAL PRESENTATION 1
27/09 – PLATFORM CHECK
27/09 – WW 2*
04/10 – TEST 1
04/10 – ORAL GRADE 2
08/11 – PROJECT PLANNING 2
22/11 – ORAL PRESENTATION 2
22/11 – WW 3*
06/12 – PLATFORM CHECK
13/12 – TEST 2
13/12 – ORAL GRADE 4

*WW – writing workshop – não há segunda chamada.

ESSENTIAL STARTER BI ESSENTIAL STARTER

20/09 – PLATFORM CHECK
20/09 – PROJECT PLANNING
27/09 – ORAL PRESENTATION
27/09 – QUIZ 1
25/10 – PLATFORM CHECK
01/11 – QUIZ 2
01/11 – ORAL GRADE 2
06/12 – PLATFORM CHECK
13/12 – FINAL CHECKOUT
13/12 – ORAL GRADE 4

ESSENTIAL IA, IB, 2A & 2B BI ESSENTIAL IA INDEPENDENT 3A, 3B, 4A & 4B EXPERT 5A, 5B, 6A & 6B

27/09 – PLATFORM CHECK
04/10 – WRITING MID TERM
04/10 – ORAL MID TERM
08/11 – ESSAY WRITING*
08/11 – PROJECT PLANNING
22/11 – ESSAY FINAL*
22/11 – ORAL PRESENTATION
06/12 – PLATFORM CHECK
13/12 – FINAL WRITTEN
13/12 – FINAL ORAL

*O essay writing requer segunda chamada. não existe segunda chamada para o essay final.

Cronograma das avaliações

A tabela abaixo contém todas as datas das avaliações orais e escritas de todos os níveis. Procure sua data pelos dias da semana/nível em que você estuda.



Unidades Centro & Manauara

Sábado - (turmas)



KIDS STARTER

31/08 – PROJECT 1
28/09 – PLATFORM CHECK
05/10 – PROJECT 2
05/10 – ORAL GREAT 2
16/11 – PROJECT 3
07/12 – PLATFORM CHECK
14/12 – FINAL CHECKOUT*
14/12 – ORAL GRADE 4

*Não há segunda chamada para os projetos, somente para o final checkout

KIDS 1A, 1B, 2A & 2B

17/08 – WW 1*
24/08 – ORAL PROJECT 1
14/09 – WW 2*
21/09 – ORAL PROJECT 2
05/10 – PLATFORM CHECK
19/10 – TEST 1
19/10 – ORAL GRADE 2
16/11 – WW 3*
16/11 – ORAL PROJECT 3
07/12 – PLATFORM CHECK
14/12 – TEST 2
14/12 – ORAL GRADE 4

*WW – writing workshop – não há segunda chamada.

JUNIOR STARTER BI JUNIOR STARTER

14/09 – WW 1*
14/09 – ORAL PRESENTATION 1
26/10 – PLATFORM CHECK
26/10 – WW 2*
09/11 – ORAL GRADE 2
23/11 – WW 3*
07/12 – PLATFORM CHECK
14/12 – FINAL CHECKOUT
14/12 – ORAL GRADE 4

*Segunda chamada para alunos BI, consulte o professor.

JUNIOR 1A, 1B, BI JR 1A 2A, 2B, 3A, 3B, 4A & 4B

31/08 – WW 1*
31/08 – PROJECT PLANNING 1
14/09 – ORAL PRESENTATION 1
28/09 – PLATFORM CHECK
28/09 – WW 2*
05/10 – TEST 1
05/10 – ORAL GRADE 2
16/11 – PROJECT PLANNING 2
23/11 – ORAL PRESENTATION 2
23/11 – WW 3*
07/12 – PLATFORM CHECK
14/12 – TEST 2
14/12 – ORAL GRADE 4

*WW – writing workshop – não há segunda chamada.

ESSENTIAL STARTER BI ESSENTIAL STARTER

14/09 – PLATFORM CHECK
14/09 – PROJECT PLANNING
21/09 – ORAL PRESENTATION
21/09 – QUIZ 1
26/10 – PLATFORM CHECK
09/11 – QUIZ 2
09/11 – ORAL GRADE 2
07/12 – PLATFORM CHECK
14/12 – FINAL CHECKOUT
14/12 – ORAL GRADE 4

ESSENTIAL 1A, 1B, 2A & 2B BI ESSENTIAL 1A INDEPENDENT 3A, 3B, 4A & 4B EXPERT 5A, 5B, 6A & 6B

21/09 – PLATFORM CHECK
28/09 – WRITING MID TERM
28/09 – ORAL MID TERM
16/11 – ESSAY WRITING*
16/11 – PROJECT PLANNING
23/11 – ESSAY FINAL*
23/11 – ORAL PRESENTATION
07/12 – PLATFORM CHECK
14/12 – FINAL WRITTEN
14/12 – FINAL ORAL

*O essay writing requer segunda chamada. não existe segunda chamada para o essay final.

Aplicação De Make Up Test Online e Presencial

Os alunos que estiverem ausentes no dia de AVALIAÇÃO ESCRITA podem solicitar a segunda chamada no Setor Financeiro no prazo de 48 horas após a realização da prova, mediante o pagamento de R\$40,00.

As avaliações orais 1 e 3 são baseadas em observações contínuas em sala de aula e estão diretamente ligadas a assiduidade. Portanto, a falta às aulas ensejará na redução da nota em tais avaliações.

NÃO HÁ SEGUNDA CHAMADA DE PROVA ORAL.

APLICAÇÃO DE MAKE UP TEST ONLINE E PRESENCIAL

TESTES REALIZADOS EM:	APLICAÇÃO:	
SETEMBRO & OUTUBRO	22/10 (TERÇA-FEIRA) 9H, 15H, 19H	23/10 (QUARTA-FEIRA) 9H, 15H, 19H
OUTUBRO & NOVEMBRO	26/11 (TERÇA-FEIRA) 9H, 15H, 19H	27/11 (QUARTA-FEIRA) 9H, 15H, 19H
DEZEMBRO	17/12 (TERÇA-FEIRA) 17H30 (HORÁRIO ÚNICO)	

Feridos e dias não letivos no 2º semestre/2024

Turmas de SEG/QUA & Quarta-Feira

20/11 (Qua): Consciência Negra.

Turmas de TER/QUI:

05/09 (qui): Semana da Pátria

24/10 (qui): Aniv. de Manaus

Turmas de SEXTA:

06/09: Semana da Pátria

15/11: Proc. da República

Turmas de SÁBADO:

07/09: Semana da Pátria

12/10: N. S. Aparecida

02/11: Finados



icbeu

MANAUS

   @icbeumanaus

www.icbeu.com

secretaria@icbeu.com

 Av. Joaquim Nabuco, 1286 - Centro, Manaus



(92) 98443-4052



(92) 3198-7100

