

# Informativo de Avaliações

 Unidade Centro

# 2025

1º Semestre

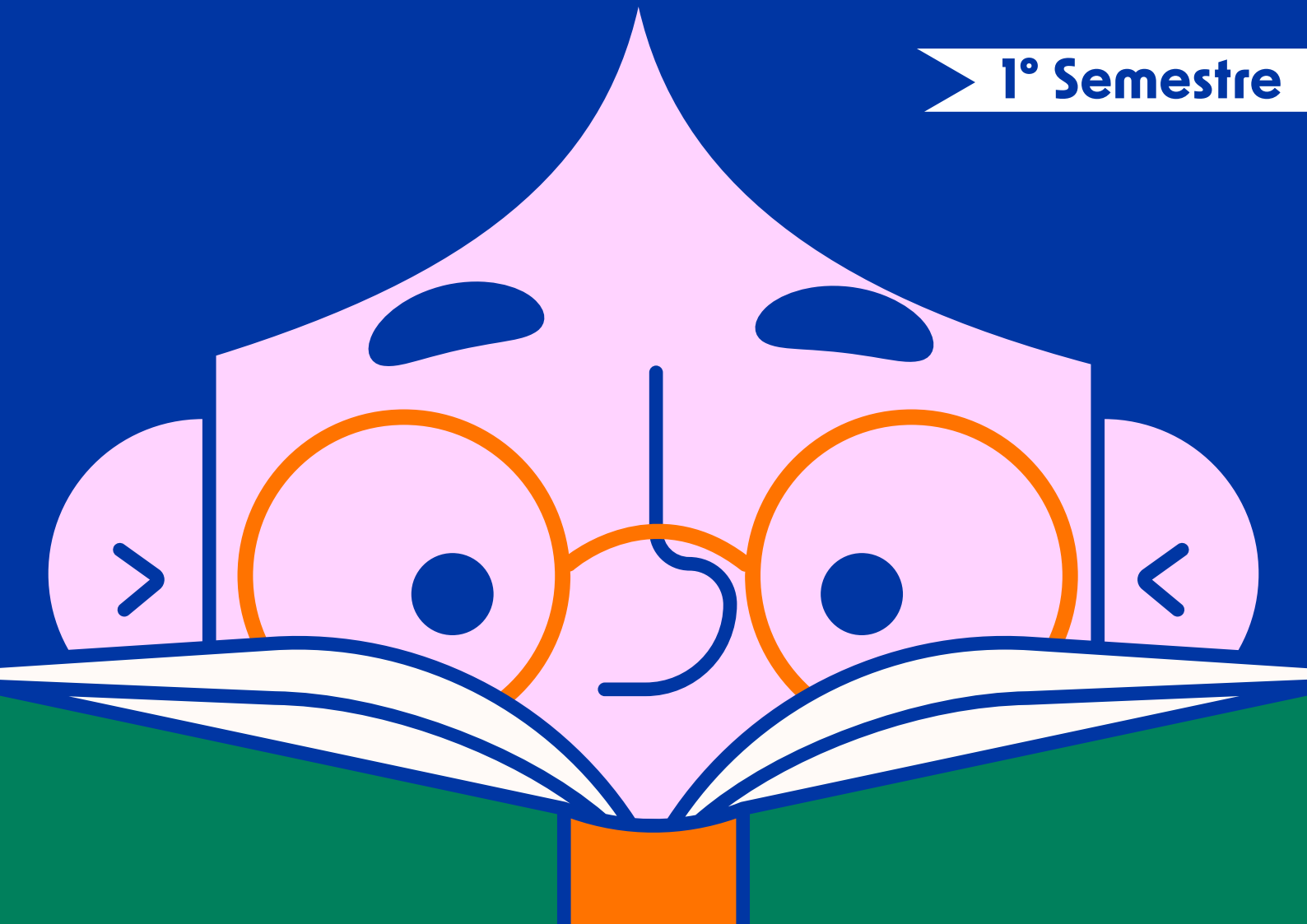

**JOVEM**  
bilíngue

Secretaria de  
Estado de Educação  
e Desporto Escolar



**AMAZONAS**  
GOVERNO DO ESTADO

# Welcome to ICBEU!

*Congratulations! You've made It!*

O Instituto Cultural Brasil Estados Unidos – ICBEU, é um centro cultural binacional, que completa 69 anos de existência em julho de 2024. Acreditamos no ensino de inglês e cultura como ferramenta para desbravar o mundo e equipar nossos alunos com as condições necessárias para uma compreensão da realidade e acima de tudo, democratizar oportunidades, sejam na vida acadêmica, profissional ou pessoal.

O uso da língua inglesa em sala de aula, desde o nível iniciante, com tecnologia educacional de ponta, contexto cultural e ambientes imersivos, irá se juntar aos professores experientes, especialistas em ensino do inglês, que tem como missão identificar as melhores condições e formas para que o aprendizado aconteça. O inglês do ICBEU é contemporâneo com foco em comunicação oral e escrita mas principalmente, na expressão humana em toda a sua variedade em outra língua, no caso, o inglês. Muita arte, cultura e tecnologia farão parte de suas rotinas no ICBEU os ajudando a serem independentes linguisticamente.

Por outro lado, espera-se de vocês que iniciam essa jornada hoje, dedicação, assiduidade e a certeza de que a família ICBEU conta com uma equipe multidisciplinar sempre disponível e a postos para prover suporte nos mais variados momentos. Os detalhes sobre frequência, avaliações, expectativas do curso serão abordados em sala de aula com seus professores, a partir de hoje, seus teachers.

A família ICBEU os acolhe agora como parte de nossa pequena comunidade e estabelece o início de um relacionamento de confiança e suporte com um único objetivo, tornar vocês mais preparados para os desafios pessoais e globais.

Honrados com a possibilidade de sermos parceiros do Governo do Estado do Amazonas em um projeto que irá mudar realidades para sempre, nos despedimos por enquanto na certeza da construção de uma comunicação com alunos e seus responsáveis tendo como meta principal a realização de seus sonhos através da educação.

*Respectfully,*

**Luis Fabian Pereira Barbosa**

Presidente do ICBEU Manaus

**icbeu**  
MANAUS



# Cronograma das avaliações

A tabela abaixo contém todas as datas das avaliações orais e escritas de todos os níveis. Procure sua data pelos dias da semana/nível em que você estuda.

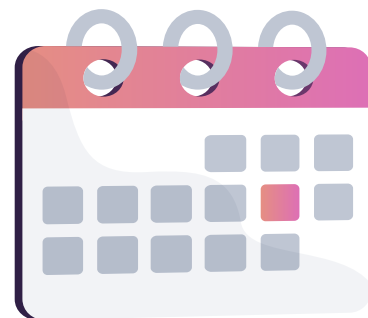

## **Unidade Centro.**

### **Segunda-feira (turma)**



#### **INDEPENDENT 1A, 1B & 2A**

**07/04** – WRITING MID TERM\*

**07/04** – ORAL MIDTERM

**19/05** – PROJECT PLANNING

**19/05** – ESSAY WRITING\*

**26/05** – ORAL PRESENTATION

**26/05** – ESSAY FINAL

**23/06** – FINAL WRITTEN\*

**23/06** – FINAL ORAL

\*AVALIAÇÕES QUE REQUEREM SEGUNDA CHAMADA EM CASO DE AUSÊNCIA

## **Aplicação da Segunda Chamada**

**ALUNOS ISENTOS DA TAXA DE PAGAMENTO DE R\$ 40,00**

<b>TESTES REALIZADOS EM:</b>	<b>APLICAÇÃO:</b>	
<b>MARÇO</b>	<b>28/03 (SEXTA-FEIRA)</b> 9H, 17H30	
<b>ABRIL</b>	<b>11/04 (SEXTA-FEIRA)</b> 9H, 17H30	<b>25/04 (SEXTA-FEIRA)</b> 9H, 17H30
<b>MAIO</b>	<b>16/05 (SEXTA-FEIRA)</b> 9H, 17H30	<b>30/05 (SEXTA-FEIRA)</b> 9H, 17H30
<b>JUNHO</b>	<b>13/06 (SEXTA-FEIRA)</b> 9H, 17H30	<b>28/06 (SÁBADO)</b> 17H (HORÁRIO ÚNICO)

**Feridos e dias não letivos no 1º semestre/2025**

#### **Turmas de SEGUNDA**

**03/03:** Carnaval

**21/04:** Tiradentes

# icbeu

MANAUS



**JOVEM**  
bilingue

Secretaria de  
Estado de Educação  
e Desporto Escolar



**AMAZONAS**  
GOVERNO DO ESTADO

   @icbeumanaus

[www.icbeu.com](http://www.icbeu.com)

[secretaria@icbeu.com](mailto:secretaria@icbeu.com)

 Av. Joaquim Nabuco, 1286 - Centro, Manaus



(92) 98443-4052



(92) 3198-7100

