

icbeu
MANAUS

Informativo de Avaliações

📍 Unidades Centro & Manauara.

2025

1º SEMESTRE

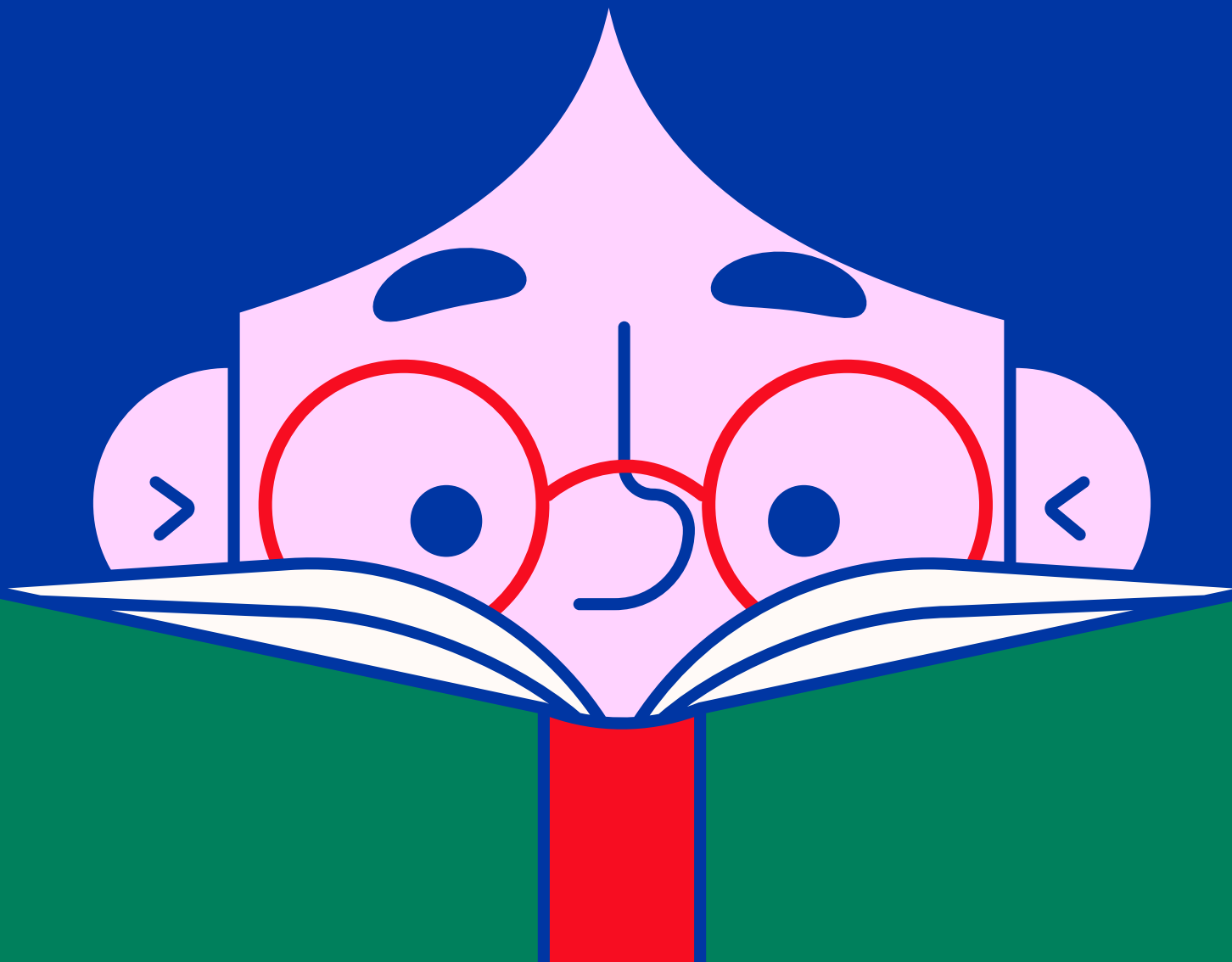

Cronograma das avaliações

A tabela abaixo contém todas as datas das avaliações orais e escritas de todos os níveis. Procure sua data pelos dias da semana/nível em que você estuda.

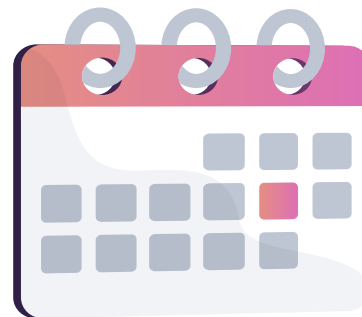

Unidade Manauara

Segunda-feira - (turma)



INDEPENDENT 3B

- 07/04** – WRITING MIDTERM*
- 07/04** – ORAL MIDTERM
- 19/05** – PROJECT PLANNING
- 19/05** – ESSAY WRITING*
- 26/05** – ORAL PRESENTATION
- 26/05** – ESSAY FINAL
- 23/06** – FINAL WRITTEN*
- 23/06** – FINAL ORAL

*AVALIAÇÕES QUE REQUEREM SEGUNDA CHAMADA EM CASO DE AUSÊNCIA

Cronograma das avaliações

A tabela abaixo contém todas as datas das avaliações orais e escritas de todos os níveis. Procure sua data pelos dias da semana/nível em que você estuda.

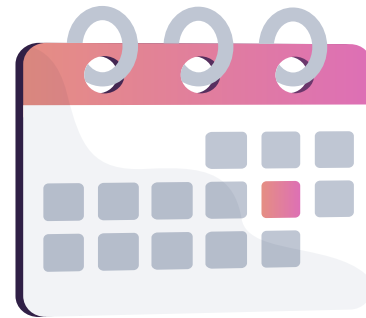

Unidades Centro & Manauara

Segundas/Quartas - (turmas)



KIDS STARTER

12/03 – PROJECT 1
16/04 – ORAL GRADE 2
21/05 – PROJECT 2
23/06 – FINAL CHECKOUT*
25/06 – ORAL GRADE 4

*AVALIAÇÃO QUE REQUER SEGUNDA CHAMADA EM CASO DE AUSÊNCIA

KIDS 1A, 1B, 2A & 2B

24/03 – ORAL PROJECT 1
26/03 – WW 1
28/04 – TEST 1*
30/04 – ORAL GRADE 2
26/05 – ORAL PROJECT 2
28/05 – WW 2
23/06 – TEST 2*
25/06 – ORAL GRADE 4

*AVALIAÇÃO QUE REQUER SEGUNDA CHAMADA EM CASO DE AUSÊNCIA

JUNIOR STARTER BI JUNIOR STARTER

19/03 – ORAL PROJECT 1
24/03 – WW 1
05/05 – ORAL GRADE 2
07/05 – WW 2
28/05 – WW 3
23/06 – FINAL CHECKOUT
25/06 – ORAL GRADE 4

*AVALIAÇÃO QUE REQUER SEGUNDA CHAMADA EM CASO DE AUSÊNCIA

JUNIOR 1A, 1B, 2A, 2B, 3A, 3B, 4A & 4B - BI JR 1A

17/03 – PROJECT PLANNING
19/03 – WW 1
24/03 – ORAL PRESENTATION 1
09/04 – WW 2
14/04 – TEST 1*
16/04 – ORAL GRADE 2
26/05 – PROJECT PLANNING
28/05 – WW 3
02/06 – ORAL PRESENTATION 2
23/06 – TEST 2*
25/06 – ORAL GRADE 4

*AVALIAÇÃO QUE REQUER SEGUNDA CHAMADA EM CASO DE AUSÊNCIA

ESSENTIAL STARTER BI ESSENTIAL STARTER

31/03 – PROJECT PLANNING
02/04 – QUIZ 1*
07/04 – ORAL PRESENTATION
12/05 – QUIZ 2*
14/05 – ORAL GRADE 2
23/06 – FINAL CHECKOUT*
25/06 – ORAL GRADE 4

*AVALIAÇÃO QUE REQUER SEGUNDA CHAMADA EM CASO DE AUSÊNCIA

ESSENTIAL 1A, 1B, 2A & 2B BI ESSENTIAL 1A INDEPENDENT 3A, 3B, 4A & 4B EXPERT 5A, 5B, 6A & 6B

07/04 – WRITING MID TERM*
09/04 – ORAL MID TERM
19/05 – PROJECT PLANNING
21/05 – ESSAY WRITING*
26/05 – ORAL PRESENTATION
28/05 – ESSAY FINAL
23/06 – FINAL WRITTEN*
25/06 – FINAL ORAL

*AVALIAÇÃO QUE REQUER SEGUNDA CHAMADA EM CASO DE AUSÊNCIA

Cronograma das avaliações

A tabela abaixo contém todas as datas das avaliações orais e escritas de todos os níveis. Procure sua data pelos dias da semana/nível em que você estuda.



Unidades Centro & Manauara



Terças/Quintas - (turmas)

KIDS STARTER

06/03 – PROJECT 1
10/04 – ORAL GRADE 2
15/05 – PROJECT 2
17/06 – FINAL CHECKOUT*
24/06 – ORAL GRADE 4

*AVALIAÇÃO QUE REQUER SEGUNDA CHAMADA EM CASO DE AUSÊNCIA

KIDS 1A, 1B, 2A & 2B

20/03 – ORAL PROJECT 1
25/03 – WW 1
22/04 – TEST 1*
24/04 – ORAL GRADE 2
20/05 – ORAL PROJECT 2
22/05 – WW 2
17/06 – TEST 2*
24/06 – ORAL GRADE 4

*AVALIAÇÃO QUE REQUER SEGUNDA CHAMADA EM CASO DE AUSÊNCIA

JUNIOR STARTER BI JUNIOR STARTER

18/03 – ORAL PROJECT 1
20/03 – WW 1
29/04 – ORAL GRADE 2
06/05 – WW 2
27/05 – WW 3
17/06 – FINAL CHECKOUT*
24/06 – ORAL GRADE 4

*AVALIAÇÃO QUE REQUER SEGUNDA CHAMADA EM CASO DE AUSÊNCIA

JUNIOR 1A, 1B, 2A, 2B, 3A, 3B, 4A & 4B BI JR 1A

13/03 – PROJECT PLANNING
18/03 – WWW 1
20/03 – ORAL PRESENTATION 1
08/04 – WW 2
10/04 – TEST 1*
15/04 – ORAL GRADE 2
22/05 – PROJECT PLANNING
27/05 – WW 3
29/05 – ORAL PRESENTATION 2
17/06 – TEST 2*
24/06 – ORAL GRADE 4

*AVALIAÇÃO QUE REQUER SEGUNDA CHAMADA EM CASO DE AUSÊNCIA

ESSENTIAL STARTER BI ESSENTIAL STARTER

25/03 – PROJECT PLANNING
27/03 – QUIZ 1*
01/04 – ORAL PRESENTATION
08/05 – QUIZ 2*
13/05 – ORAL GRADE 2
17/06 – FINAL CHECKOUT
24/06 – ORAL GRADE 4

*AVALIAÇÃO QUE REQUER SEGUNDA CHAMADA EM CASO DE AUSÊNCIA

ESSENTIAL 1A, 1B, 2A & 2B BI ESSENTIAL 1A INDEPENDENT 3A, 3B, 4A & 4B EXPERT 5A, 5B, 6A & 6B

03/04 – WRITING MIDTERM
08/04 – ORAL MIDTERM
15/05 – PROJECT PLANNING
20/05 – ESSAY WRITING*
22/05 – ORAL PRESENTATION
27/05 – ESSAY FINAL
17/06 – FINAL WRITTEN*
24/06 – FINAL ORAL

*AVALIAÇÃO QUE REQUER SEGUNDA CHAMADA EM CASO DE AUSÊNCIA

Cronograma das avaliações

A tabela abaixo contém todas as datas das avaliações orais e escritas de todos os níveis. Procure sua data pelos dias da semana/nível em que você estuda.



Unidades Centro & Manauara

Quarta-Feira - (turmas)



KIDS STARTER

- 12/03 – PROJECT 1
- 16/04 – ORAL GRADE 2
- 21/05 – PROJECT 2
- 25/06 – FINAL CHECKOUT*
- 25/06 – ORAL GRADE 4

*AVALIAÇÃO QUE REQUER SEGUNDA CHAMADA EM CASO DE AUSÊNCIA

KIDS 1A, 1B, 2A & 2B

- 26/03 – ORAL PROJECT 1
- 26/03 – WW 1
- 30/04 – TEST 1*
- 30/04 – ORAL GRADE 2
- 28/05 – ORAL PROJECT 2
- 28/05 – WW 2
- 25/06 – TEST 2*
- 25/06 – ORAL GRADE 4

*AVALIAÇÃO QUE REQUER SEGUNDA CHAMADA EM CASO DE AUSÊNCIA

JUNIOR STARTER BI JUNIOR STARTER

- 26/03 – ORAL PROJECT 1
- 26/03 – WW 1
- 07/05 – ORAL GRADE 2
- 07/05 – WW 2
- 28/05 – WW 3
- 25/06 – FINAL CHECKOUT *
- 25/06 – ORAL GRADE 4

*AVALIAÇÃO QUE REQUER SEGUNDA CHAMADA EM CASO DE AUSÊNCIA

JUNIOR 1A, 1B, 2A, 2B, 3A, 3B, 4A & 4B BI JR 1A

- 19/03 – PROJECT PLANNING
- 19/03 – WW 1
- 26/03 – ORAL PRESENTATION 1
- 09/04 – WW 2
- 16/04 – TEST 1*
- 16/04 – ORAL GRADE 2
- 21/05 – PROJECT PLANNING
- 28/05 – WW 3
- 28/05 – ORAL PRESENTATION 2
- 25/06 – TEST 2*
- 25/06 – ORAL GRADE 2

*AVALIAÇÃO QUE REQUER SEGUNDA CHAMADA EM CASO DE AUSÊNCIA

ESSENTIAL STARTER BI ESSENTIAL STARTER

- 02/04 – PROJECT PLANNING
- 02/04 – QUIZ 1*
- 09/04 – ORAL PRESENTATION
- 14/05 – QUIZ 2*
- 14/05 – ORAL GRADE 2
- 25/06 – FINAL CHECKOUT*
- 25/06 – ORAL GRADE 4

*AVALIAÇÃO QUE REQUER SEGUNDA CHAMADA EM CASO DE AUSÊNCIA

ESSENTIAL 1A, 1B, 2A & 2B BI ESSENTIAL 1A INDEPENDENT 3A, 3B, 4A & 4B EXPERT 5A, 5B, 6A & 6B

- 09/04 – WRITING MIDTERM*
- 09/04 – ORAL MIDTERM
- 21/05 – PROJECT PLANNING
- 21/05 – ESSAY WRITING*
- 28/05 – ORAL PRESENTATION
- 28/05 – ESSAY FINAL
- 25/06 – FINAL WRITTEN*
- 25/06 – FINAL ORAL

*AVALIAÇÃO QUE REQUER SEGUNDA CHAMADA EM CASO DE AUSÊNCIA

Cronograma das avaliações

A tabela abaixo contém todas as datas das avaliações orais e escritas de todos os níveis. Procure sua data pelos dias da semana/nível em que você estuda.

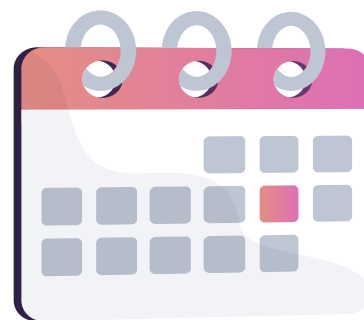

Unidades Centro & Manauara

Sexta-Feira - (turmas)



KIDS STARTER

07/03 – PROJECT 1
11/04 – ORAL GRADE 2
16/05 – PROJECT 2
20/06 – FINAL CHECKOUT*
20/06 – ORAL GRADE 4

*AVALIAÇÃO QUE REQUER SEGUNDA CHAMADA EM CASO DE AUSÊNCIA

KIDS IA, IB, 2A & 2B

21/03 – ORAL PROJECT 1
21/03 – WW 1
25/04 – TEST 1*
25/04 – ORAL GRADE 2
23/05 – ORAL PROJECT 2
23/05 – WW 2
20/06 – TEST 2*
20/06 – ORAL GRADE 4

*AVALIAÇÃO QUE REQUER SEGUNDA CHAMADA EM CASO DE AUSÊNCIA

JUNIOR STARTER BI JUNIOR STARTER

21/03 – ORAL PROJECT 1
21/03 – WW 1
02/05 – ORAL GRADE 2
02/05 – WW 2
23/05 – WW 3
20/06 – FINAL CHECKOUT *
20/06 – ORAL GRADE 4

*AVALIAÇÃO QUE REQUER SEGUNDA CHAMADA EM CASO DE AUSÊNCIA

JUNIOR IA, IB, 2A, 2B, 3A, 3B, 4A & 4B BI JR IA

14/03 – PROJECT PLANNING
14/03 – WW 1
21/03 – ORAL PRESENTATION 1
04/04 – WW 2
11/04 – TEST 1*
11/04 – ORAL GRADE 2
23/05 – PROJECT PLANNING
30/05 – WW 3
30/05 – ORAL PRESENTATION 2
20/06 – TEST 2*
20/06 – ORAL GRADE 4

*AVALIAÇÃO QUE REQUER SEGUNDA CHAMADA EM CASO DE AUSÊNCIA

ESSENTIAL STARTER BI ESSENTIAL STARTER

21/03 – PROJECT PLANNING
28/03 – QUIZ 1*
28/03 – ORAL PRESENTATION
09/05 – QUIZ 2*
09/05 – ORAL GRADE 2
20/06 – FINAL CHECKOUT
20/06 – ORAL GRADE 4

*AVALIAÇÃO QUE REQUER SEGUNDA CHAMADA EM CASO DE AUSÊNCIA

ESSENTIAL IA, IB, 2A & 2B BI ESSENTIAL IA INDEPENDENT 3A, 3B, 4A & 4B EXPERT 5A, 5B, 6A & 6B

04/04 – WRITING MIDTERM*
04/04 – ORAL MID TERM
16/05 – PROJECT PLANNING
16/05 – ESSAY WRITING*
23/05 – ORAL PRESENTATION
23/05 – ESSAY FINAL
20/06 – FINAL WRITTEN*
20/06 – FINAL ORAL

*AVALIAÇÃO QUE REQUER SEGUNDA CHAMADA EM CASO DE AUSÊNCIA

Cronograma das avaliações

A tabela abaixo contém todas as datas das avaliações orais e escritas de todos os níveis. Procure sua data pelos dias da semana/nível em que você estuda.

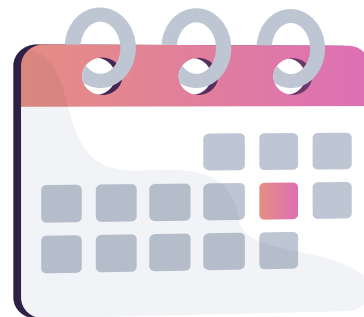

Unidades Centro & Manauara

Sábado - (turmas)



KIDS STARTER

08/03 – PROJECT 1
12/04 – ORAL GRADE 2
17/05 – PROJECT 2
21/06 – FINAL CHECKOUT*
21/06 – ORAL GRADE 4

*AVALIAÇÃO QUE REQUER SEGUNDA CHAMADA EM CASO DE AUSÊNCIA

KIDS 1A, 1B, 2A & 2B

22/03 – ORAL PROJECT 1
22/03 – WW 1
26/04 – TEST 1*
26/04 – ORAL GRADE 2
24/05 – ORAL PROJECT 2
24/05 – WW 2
21/06 – TEST 2*
21/06 – ORAL GRADE 4

*AVALIAÇÃO QUE REQUER SEGUNDA CHAMADA EM CASO DE AUSÊNCIA

JUNIOR STARTER BI JUNIOR STARTER

22/03 – ORAL PROJECT 1
22/03 – WW 1
03/05 – ORAL GRADE 2
03/05 – WW 2
24/05 – WW 3
21/06 – FINAL CHECKOUT*
21/06 – ORAL GRADE 4

*AVALIAÇÃO QUE REQUER SEGUNDA CHAMADA EM CASO DE AUSÊNCIA

JUNIOR 1A, 1B, 2A, 2B, 3A, 3B, 4A & 4B BI JR 1A

15/03 – PROJECT PLANNING
15/03 – WW 1
22/03 – ORAL PRESENTATION 1
05/04 – WW 2
12/04 – TEST 1*
12/04 – ORAL GRADE 2
24/05 – PROJECT PLANNING
31/05 – WW 3
31/05 – ORAL PRESENTATION 2
21/06 – TEST 2*
21/06 – ORAL GRADE 4

*AVALIAÇÃO QUE REQUER SEGUNDA CHAMADA EM CASO DE AUSÊNCIA

ESSENTIAL STARTER BI ESSENTIAL STARTER

22/03 – PROJECT PLANNING
29/03 – QUIZ 1*
29/03 – ORAL PRESENTATION
10/05 – QUIZ 2*
10/05 – ORAL GRADE 2
21/06 – FINAL CHECKOUT*
21/06 – ORAL GRADE 4

*AVALIAÇÃO QUE REQUER SEGUNDA CHAMADA EM CASO DE AUSÊNCIA

ESSENTIAL 1A, 1B, 2A & 2B BI ESSENTIAL 1A INDEPENDENT 3A, 3B, 4A & 4B EXPERT 5A, 5B, 6A & 6B

05/04 – WRITING MIDTERM*
05/04 – ORAL MIDTERM
17/05 – PROJECT PLANNING
17/05 – ESSAY WRITING*
24/05 – ORAL PRESENTATION
24/05 – ESSAY FINAL
21/06 – FINAL WRITTEN*
21/06 – FINAL ORAL

*AVALIAÇÃO QUE REQUER SEGUNDA CHAMADA EM CASO DE AUSÊNCIA

Aplicação De Make Up Test Online e Presencial

Os alunos que estiverem ausentes no dia de AVALIAÇÃO ESCRITA podem solicitar a segunda chamada no Setor Financeiro no prazo de 48 horas após a realização da prova, mediante o pagamento de R\$50,00.

As avaliações orais 1 e 3 são baseadas em observações contínuas em sala de aula e estão diretamente ligadas a assiduidade. Portanto, a falta às aulas ensejará na redução da nota em tais avaliações.

NÃO HÁ SEGUNDA CHAMADA DE PROVA ORAL.

APLICAÇÃO DE MAKE UP TEST ONLINE E PRESENCIAL

TESTES REALIZADOS EM:	APLICAÇÃO:	
MARÇO	28/03 (SEXTA-FEIRA) 9H, 17H30	
ABRIL	11/04 (SEXTA-FEIRA) 9H, 17H30	25/04 (SEXTA-FEIRA) 9H, 17H30
MAIO	16/05 (SEXTA-FEIRA) 9H, 17H30	30/05 (SEXTA-FEIRA) 9H, 17H30
JUNHO	13/06 (SEXTA-FEIRA) 9H, 17H30	28/06 (SÁBADO) 17H (HORÁRIO ÚNICO)

Feriados e dias não letivos no 1º semestre/2025

Turmas de SEGUNDA SEG/QUA & QUARTA

03/03 (seg): Carnaval

05/03 (qua): Quarta de
Cinzas

21/04 (seg): Tiradentes

Turmas de TER/QUI:

04/03 (ter): Carnaval

17/04 (qui): Semana Santa

01/05 (qui): Dia do
Trabalhador

19/06 (qui): Corpus Christi

Turmas de SEXTA:

18/04 : Semana Santa

Turmas de SÁBADO:

01/03: Carnaval

19/04: Semana Santa



icbeu

MANAUS

   @icbeumanaus

www.icbeu.com

secretaria@icbeu.com

 Av. Joaquim Nabuco, 1286 - Centro, Manaus



(92) 98443-4052



(92) 3198-7100

